

BIURO GEODEZYJNO-INFORMATYCZNE
"GEOINFO"
34-432 Łopuszne ul. W. Witosa 4
NIP 735-23-81-772
PRACOWNIA
34-400 Nowy Targ ul. Bulwarowa 6
tel./fax (0-18) 26-40-182

*data od 07.2019, poprawiono
do 8949/1 na 8949/5 oraz
1/3 na 8949/6 i aktualizacja
zobowiązani 90 do 309.*

ODĘTA UPRAWNIONY
mgr inż. Leon Galarowicz
34-432 ŁOPUSZNA ul. Witosa 4
UPR. 18067

ODĘTA UPRAWNIONY
mgr inż. Leon Galarowicz
34-432 ŁOPUSZNA ul. Witosa 4
UPR. 18067
ZLEPIENIE NR 17 DATA 05.04.2019

LEGENDA:

- OBSZAR OPRACOWANIA
- linie rozgraniczające terenowym przeznaczeniu wg MPZP
- nieprzekraczalna linia zabudowy
- Mapa aktualna na dzień 04.04.2019 r.
- Granice ewidencyjne określono na podstawie mapy ewidencji gruntów
- Mapa może służyć do projektowania w odległości większej niż 4.0m od granic objętych ustaleniem.
- ZUDP sprawdzono dnia 05.04.2019 r.
- Mapa nie może służyć do celów rozgraniczeniowych.
- Działki przedmiotowe nie są obciążone służebnościami gruntowymi.

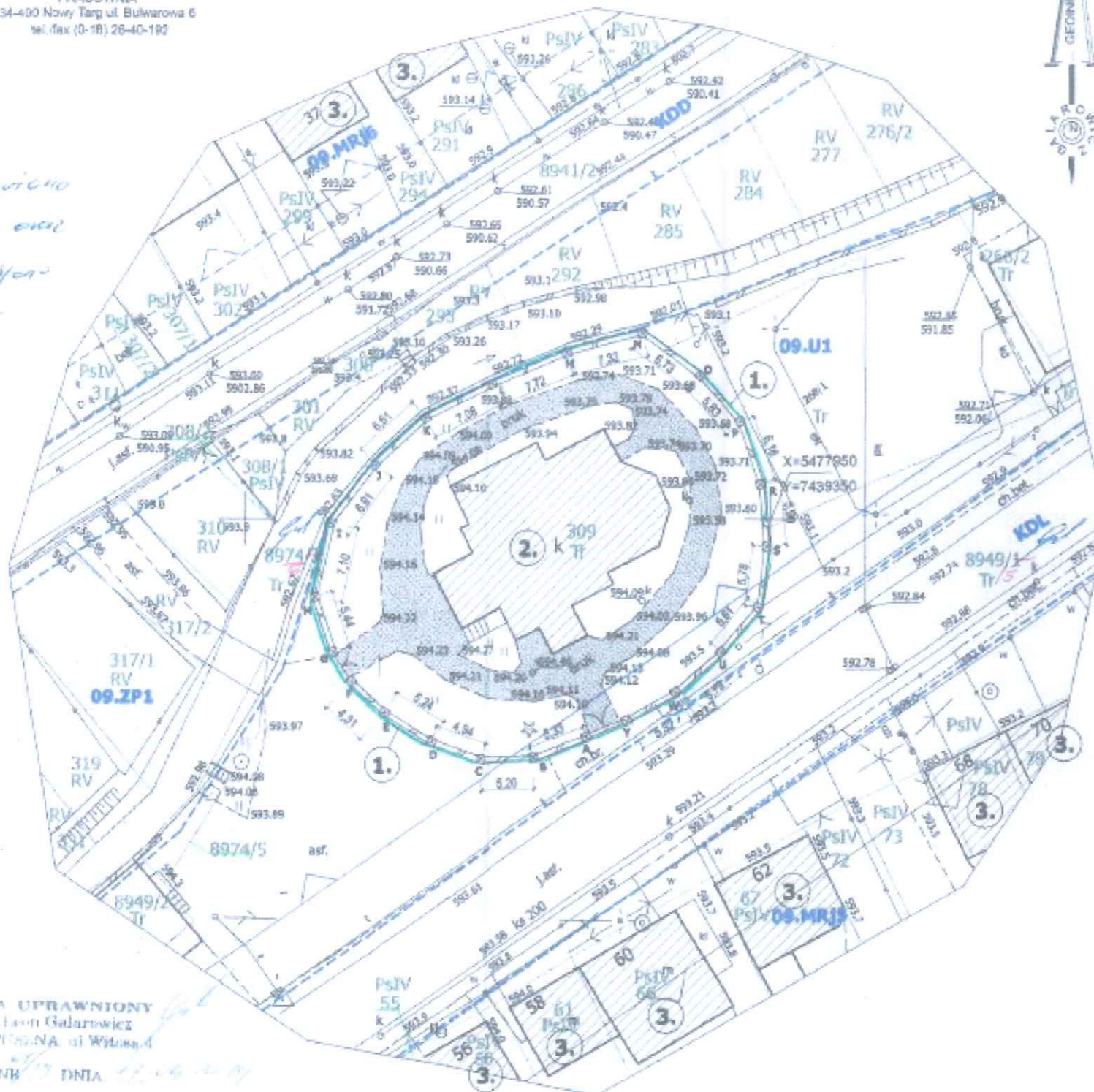

LEGENDA :

- LINIE ROZGRANICZAJĄCE
- LINIA ZABUDOWY
- 2 BUDYNEK KOŚCIOŁA

MAPA DO CELÓW PROJEKTOWYCH
działki pod inwestycje 309
Skala 1 : 500

Województwo: małopolskie
Powiat: nowotarski
Jedn. ewid: 121109_1 NOWY TARG
Obręb: Nr 0009 KREMPACHY *Za zgodność z oryginałem*
Układ "2000", południk 21 *060921*
Układ wysokościowy: Kronsztadt 86 *data.....* podpis.....
Oznaczenie: GK. 6640.1765.2019

W wyniku prac geodezyjnych ustalonych zostało granice działki nr 309, której teren jest przeznaczony do zabudowy, wpisany do ewidencji gruntów i budynków, gdałeryjnego i katastru.

Starosta Nowotarski
ul. Bolesława Wstydliwego 14
34-400 Nowy Targ

P.1211.2019.2025

09.05.2019

mgr inż. Bogusław Andrzej KULKA
Starszy Urzędnik
Wolnośćowa, Katowice, Katowice

ARCHITEKT

mgr inż. Bogusław Andrzej KULKA
uprawnienia nr B.P.P. 318/83
w zakresie architektury bez ograniczeń
w zakresie konstrukcyjno-budowlanych
obiektów w budownictwie osób fizycznych
do w. z. wyjątkiem prac projektowych przy zabytkach
nieruchomościach P. 121109/1 upr. nr. 240/95

REMONT -WYMIANA POKRYCIA GONTOWEGO KOŚCIOŁA
SYTUACJA

TEMAT:	KOŚCIÓŁ P.W. ŚW. MARCINA REMONT -WYMIANA POKRYCIA GONTOWEGO KOŚCIOŁA	1
ADRES:	34-433 KREMPACHY, UL. KAMIENIEC DZ.NR 309 OBRĘB KREMPACHY	
INWESTOR:	Parafia Rzymskokatolicka P.W. ŚW. MARCINA W KREMPACHY, UL. KAMIENIEC NR 25	
TREŚĆ:	PZT - PS ARCHITEKTURA	
PROJEKTANT:	mgr inż. arch. BOGUSŁAW A. KULKA	
UPRAWNIENIA:	Nr Ewid. BPP-318/83 PZOZ NR 204/195	
SKALA:	1:500	DATA: 08.2023